

Agenzia delle Entrate
CATASTO FABBRICATI
Ufficio Provinciale di
Ancona

Dichiarazione protocollo n. del

Comune di Rosora

Via Xx Settembre

civ. 13

Identificativi Catastali:

Sezione:

Foglio: 4

Particella: 198

Subalterno: 9

Compilata da:
Avenali Urbano

Iscritto all'albo:
Ingegneri

Prov. Ancona

N. 903

Planimetria

Scheda n. 1

Scala 1:200

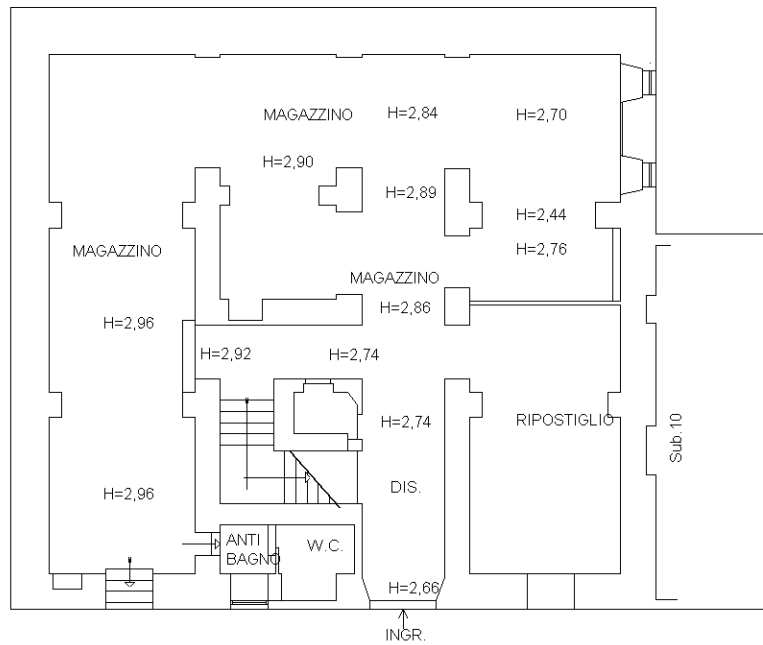

PIANO S1

